输入端
(INPUT)

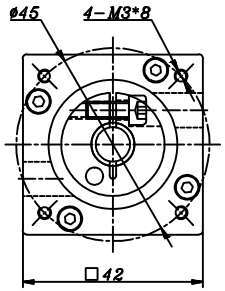

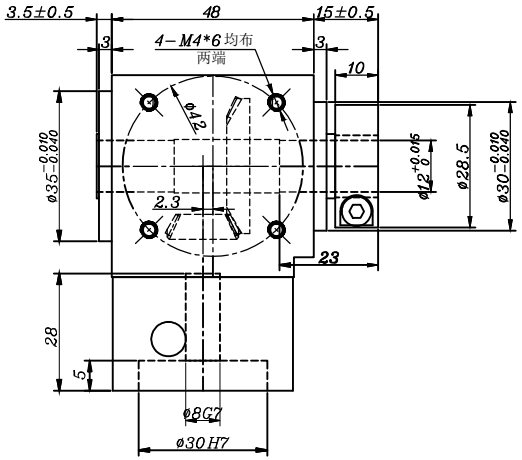

输出端
(OUTPUT)

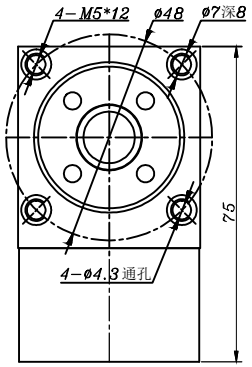

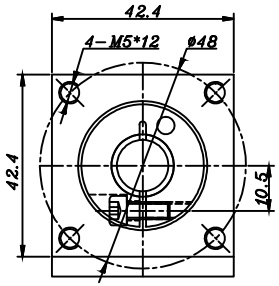

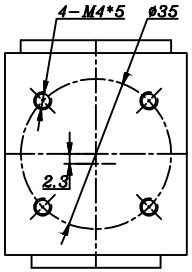

技術規格幾參數								图纸确认	上瀛傳動科技(上海)有限公司 Shangying Transmission Tech.Co.,Ltd.
	减速比	02	03	05	轉向器系列	噪音值：≤62dB	日期：2021.10		
	额定输出扭矩NM	19	19	19	回程間隙： ≤3arcmin	防護等級：IP65	版本：SC-003		直角精密转向器 ZRH042-L1
	最大輸出扭矩NM	38	38	38	全負載時效率：≥97%	重量：1.3Kg	审核：2021.10	視角	
	容許徑向力：350N		額定輸入轉速：1500r/min			最大輸入轉速：3000r/min			匹配電機尺寸：ø8-ø30-ø45-M3
	容許軸向力：180N		使用環境溫度：-20℃～+90℃			安裝方式：任意			

安全注意事項

一:本產品為精密件，安裝時應小心裝入，嚴禁敲打。
二:裝配減速器與電機相連時，先確認電機凸台尺寸與減速器的凹槽尺寸是否一致,再進行正确的安裝使用。
三:需要在室外可受粉塵、水滴影響的場所使用時，或超過可承受的溫度環境下使用，請事先與本公司聯繫。
四:請注意運行時不要超負荷使用，超負荷使用時會影響減速器使用壽命。
五:本公司減速器可適配所有伺服電機，可為客戶非標定制減速器。
六:規格尺寸如有變更，恕不另行通知。

網址: www.sty-grar.com/tw